AUTODOC CLUB

Wie **VW Sharan 1** Stabigummis hinten wechseln - Schritt für Schritt Anleitung

VIDEO-TUTORIAL

Wichtig!

Dieser Ablauf des Austauschs kann für folgende Fahrzeuge benutzt werden: VW SHARAN (7M8, 7M9, 7M6) 1.9 TDI, VW SHARAN (7M8, 7M9, 7M6) 2.0, VW SHARAN (7M8, 7M9, 7M6) 2.8 VR6, VW SHARAN (7M8, 7M9, 7M6) 2.8 VR6 Syncro, VW SHARAN (7M8, 7M9, 7M6) 1.8 T 20V, VW SHARAN (7M8, 7M9, 7M6) 2.0 TDI, VW SHARAN (7M8, 7M9, 7M6) 2.8 V6 24V, VW SHARAN (7M8, 7M9, 7M6) 2.8 V6 24V 4motion, VW SHARAN (7M8, 7M9, 7M6) 1.9 TDI 4motion, VW SHARAN (7M8, 7M9, 7M6) 2.0 LPG

Die Schritte können je nach Fahrzeugdesign leicht variieren.

AUSTAUSCH: STABIGUMMIS – VW SHARAN 1. WERKZEUGE, DIE SIE EVENTUELL BENÖTIGEN:

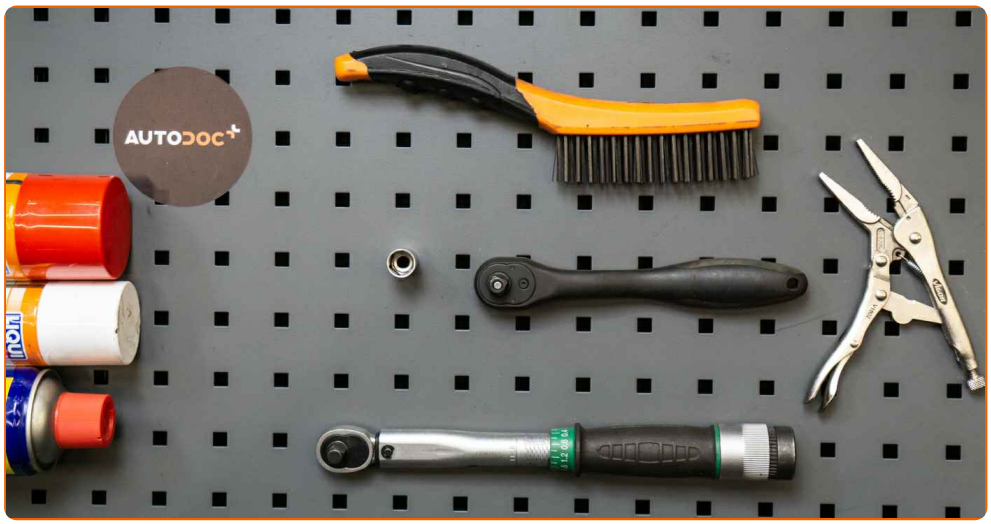

- Drahtbürste
- WD-40-Spray
- Kupferpaste
- Steckschlüssel-Einsatz Nr. 13
- Ratschenschlüssel
- Drehmomentschlüssel
- Flacher Schraubendreher
- Wasserpumpenzange
- Hydraulischer Getriebeheber

WERKZEUGE KAUFEN

Austausch: Stabigummis – VW Sharan 1. Tipp von AUTODOC:

- Beide Stabilisatorbuchsen sollten zeitgleich ausgetauscht werden.
- Das Austauschverfahren ist bei den rechten und linken Stabilisatorbuchsen identisch.
- Alle Arbeiten sollten bei abgestelltem Motor ausgeführt werden.

AUSTAUSCH: STABIGUMMIS – VW SHARAN 1. EMPFOHLENE ABFOLGE DER ARBEITSSCHRITTE:

1 Heben Sie das Auto unter Verwendung eines Wagenhebers an oder platzieren Sie über einer Werkstattgrube.

2 Reinigen Sie die Befestigungen der Stabilisatorbuchsenhalter. Benutzen Sie eine Drahtbürste. Benutzen Sie WD-40-Spray.

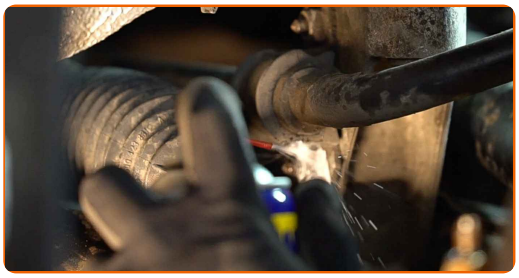

3 Schrauben Sie die Befestigungen der Stabilisatorbuchsenhalter heraus. Verwenden Sie Stecknuss Nr. 13. Verwenden Sie einen Ratschenschlüssel.

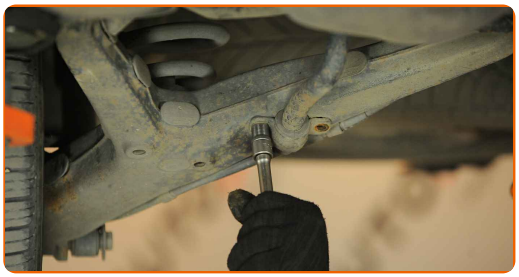

4 Entfernen Sie die Stabilisatorbuchsenhalter. Verwenden Sie einen flachen Schraubendreher.

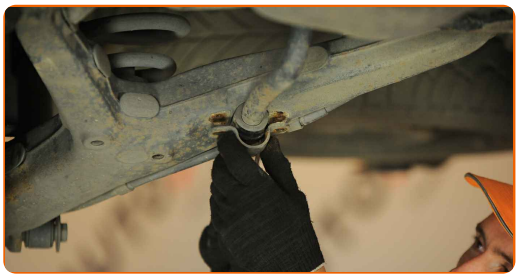

5 Sichern Sie den Hinterachsträger. Benutzen Sie einen hydraulischen Getriebeheber.

6 Entfernen Sie die Stabilisatorbuchsen. Verwenden Sie einen flachen Schraubendreher. Verwenden Sie eine Wasserpumpenzange.

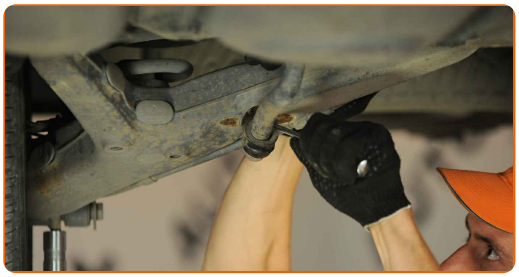

7 Reinigen Sie die Montagesitze der Stabilisatorbuchsen. Benutzen Sie eine Drahtbürste. Benutzen Sie WD-40-Spray.

8 Bringen Sie die neuen Stabilisatorbuchsen an. Verwenden Sie einen flachen Schraubendreher.

9 Die Montage unter dem Hinterachsträger entfernen.

AUTODOC empfiehlt:

- Austausch: Stabigummis – VW Sharan 1. Senken Sie den Getriebeheber langsam und ruckfrei ab, um eine Beschädigung der Komponenten und Vorrichtungen zu vermeiden.

10 Bringen Sie die Stabilisatorbuchsenhalter an.

11 Schrauben Sie die Befestigungen der Stabilisatorbuchsenhalter ein. Verwenden Sie Stecknuss Nr. 13. Verwenden Sie einen Drehmomentschlüssel. Ziehen Sie ihn mit 35 Nm Drehmoment fest.

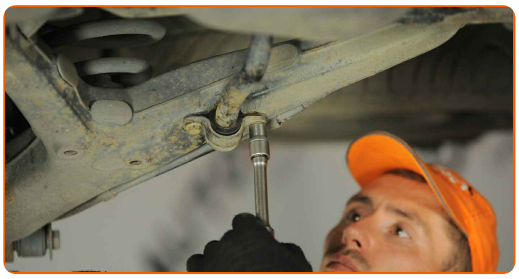

12 Behandeln Sie die Befestigungen der Stabilisatorbuchsenhalter. Benutzen Sie ein Kupferschmiermittel.

13

Senken Sie das Auto ab.

GUT GEMACHT!

WEITERE TUTORIALS ANSEHEN

AUTODOC — TOP QUALITÄT UND PREISWERTE AUTOTEILE ONLINE

MOBILE AUTODOC APP: TOLLE ANGEBOTE UND BEQUEMES EINKAUFEN

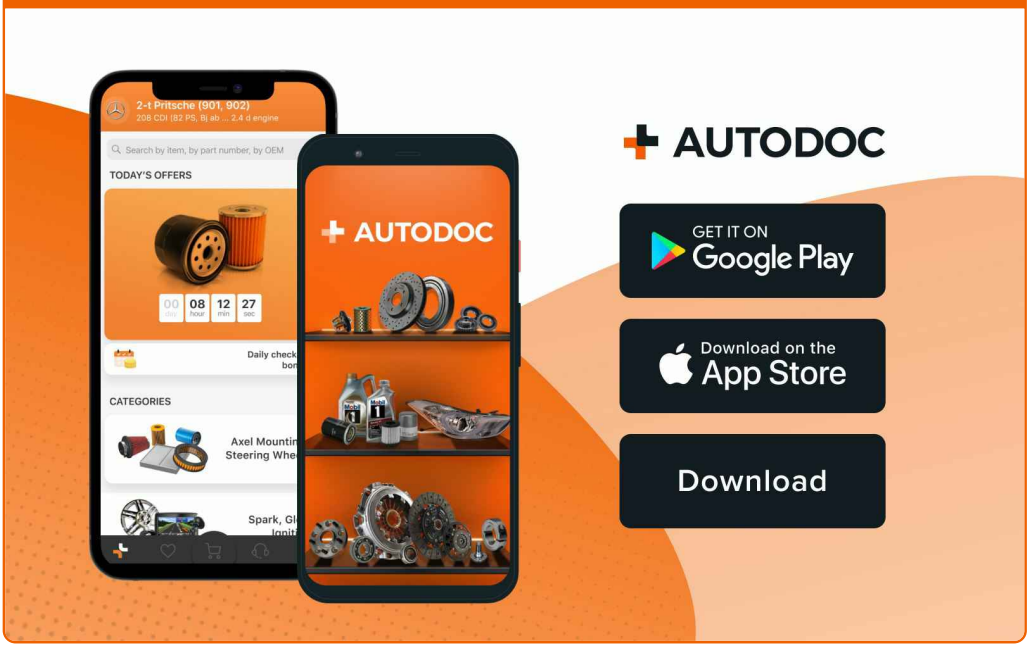

EINE GROSSE AUSWAHL AN ERSATZTEILEN FÜR IHR AUTO

KAUFEN SIE ERSATZTEILE FÜR VW-AUTOS

STABIGUMMIS: EINE GROSSE AUSWAHL

WÄHLEN SIE ERSATZTEILE FÜR VW SHARAN 1-AUTOS

STABIGUMMIS FÜR VW-AUTOS: JETZT ZUGREIFEN

STABIGUMMIS FÜR VW SHARAN 1-AUTOS: DIE BESTEN SCHNÄPPCHEN UND ANGEBOTE

ⓘ HAFTUNGSAUSSCHLUSS:

Das Dokument beinhaltet nur allgemeine Empfehlungen die hilfreich für Sie sein können, wenn Sie Reparatur- oder Ersatzmaßnahmen durchführen. AUTODOC haftet nicht für Verluste, Verletzungen, Schäden am Eigentum, die während des Reparatur- oder Ersatzprozesses durch eine fehlerhafte Anwendung oder eine Fehlinterpretation der bereitgestellten Informationen auftreten.

AUTODOC haftet nicht für irgendwelche möglichen Fehler und Unsicherheiten dieser Anleitung. Die Informationen werden nur für informative Zwecke bereitgestellt und können Anweisungen von einem Spezialisten nicht ersetzen.

AUTODOC haftet nicht für die falsche oder gefährliche Verwendung von Geräten, Werkzeugen und Autoteilen. AUTODOC empfiehlt dringend, vorsichtig zu sein und die Sicherheitsregeln zu beachten, wenn Sie die Reparatur oder Ersatzmaßnahmen durchführen. Denken Sie daran: Die Verwendung von Autoteilen minderwertiger Qualität wird nicht garantieren, dass Sie das richtige Level an Verkehrssicherheit erreichen.

© Copyright 2022 – Alle Inhalte, insbesondere Texte, Fotografien und Grafiken sind urheberrechtlich geschützt. Alle Rechte, einschließlich der Vervielfältigung, Veröffentlichung, Bearbeitung und Übersetzung, bleiben vorbehalten, AUTODOC GmbH.