AUTODOC CLUB

Wie **VW Golf 4** Kraftstofffilter wechseln - Schritt für Schritt Anleitung

VIDEO-TUTORIAL

Wichtig!

Dieser Ablauf des Austauschs kann für folgende Fahrzeuge benutzt werden:
VW Golf II Schrägheck (19E, 1G1) 1.8, VW Jetta Mk2 (19E, 1G2, 165) 1.8, VW Golf III Schrägheck (1H1) 1.8, VW Vento (1H2) 1.8, VW Golf I Cabrio (155) 1.8, VW Jetta Mk1 (16) 1.8, VW Golf IV Schrägheck (1J1) 1.6, VW Golf IV Schrägheck (1J1) 1.4 16V, VW Golf IV Schrägheck (1J1) 1.8, VW Golf IV Schrägheck (1J1) 1.8 T, VW Golf IV Schrägheck (1J1) 2.3 V5, VW New Beetle Schrägheck (9C1, 1C1) 2.0, VW Golf IV Schrägheck (1J1) 1.8 4motion, VW Bora Limousine (1J2) 1.6, VW Bora Limousine (1J2) 2.0, (+ 78)

Die Schritte können je nach Fahrzeugdesign leicht variieren.

AUSTAUSCH: KRAFTSTOFFFILTER – VW GOLF 4. WERKZEUGE, DIE SIE BENÖTIGEN WERDEN:

- Flacher Schraubendreher
- Drahtschneider
- Flüssigkeitsbehälter

WERKZEUGE KAUFEN

Austausch: Kraftstofffilter – VW Golf 4. AUTODOC empfiehlt:

- Für ausreichende Belüftung des Arbeitsplatzes. Kraftstoffdämpfe sind giftig.
- Alle Arbeiten sollten bei abgestelltem Motor ausgeführt werden.

AUSTAUSCH: KRAFTSTOFFFILTER – VW GOLF 4. FÜHREN SIE DIE FOLGENDEN SCHRITTE DURCH:

1 Öffnen Sie die Tankklappe.

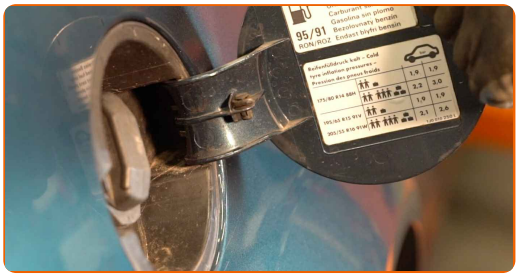

2 Schrauben Sie den Tankdeckel ab.

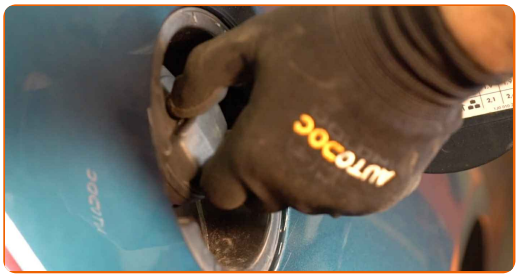

3 Heben Sie das Auto unter Verwendung eines Wagenhebers an oder platzieren Sie über einer Werkstattgrube.

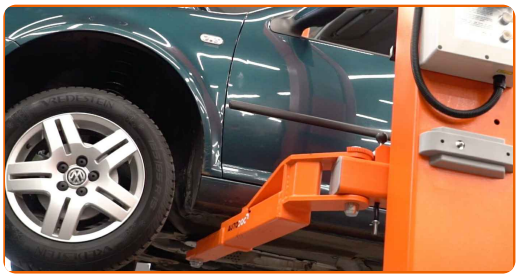

4 Lösen Sie die Befestigungen des Kraftstofffilters. Verwenden Sie eine Kneifzange.

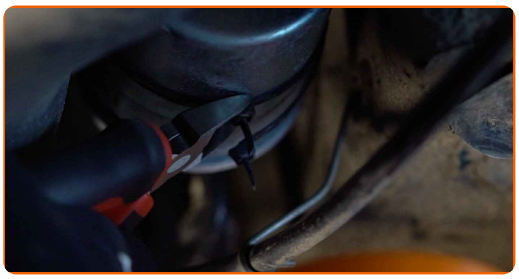

5 Bereiten Sie einen Behälter für Flüssigkeiten vor.

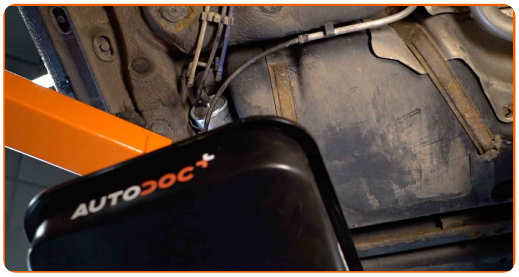

6 Drücken Sie die Clips zusammen und lösen Sie die Kraftstoffzufuhrleitungen vom Kraftstofffiltergehäuse. Verwenden Sie einen flachen Schraubendreher.

Austausch: Kraftstofffilter – VW Golf 4. AUTODOC-Experten empfehlen:

- Achtung! Aus dem Filtergehäuse und den Schläuchen kann Kraftstoff austreten.

7 Entfernen Sie den Kraftstofffilter.

8 Legen Sie die alte Filterpatrone in den Behälter.

9 Installieren Sie einen neuen Kraftstofffilter.

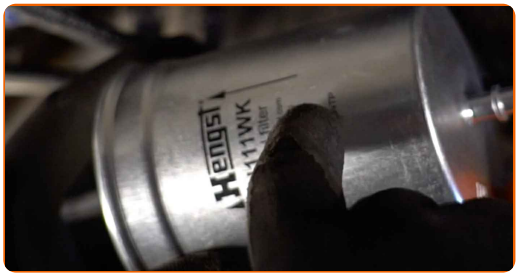

Austausch: Kraftstofffilter – VW Golf 4. AUTODOC empfiehlt:

- Stellen Sie sicher, dass der Kraftstofffilter korrekt positioniert ist. Berücksichtigen Sie die Richtungsmarkierung des Kraftstoffdurchflusses.
- Achten Sie während der Installation darauf, dass kein Staub und Schmutz in das Kraftstofffiltergehäuse gelangt.
- VW Golf 4 – Es ist wichtig, nur hochwertige Filter zu verwenden.

10 Verbinden Sie die Kraftstoffleitungen zum Kraftstofffilter und verriegeln Sie die Befestigungsklammern.

11 Bringen Sie die Befestigungen des Kraftstofffilters an. Verwenden Sie eine Kneifzange.

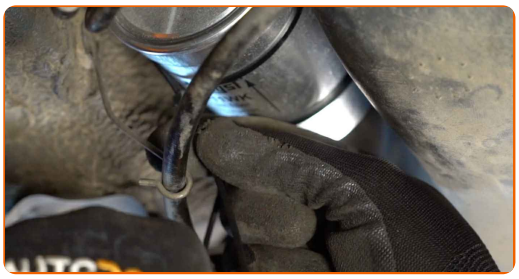

12 Den Flüssigkeitsbehälter unter dem Kraftstofffilter entfernen.

13 Senken Sie das Auto ab.

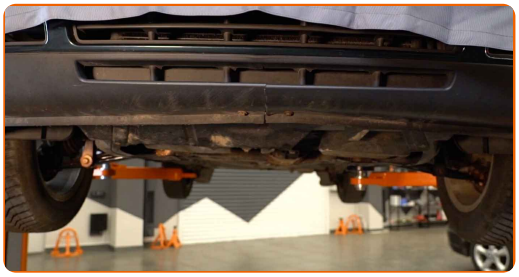

14 Den Tankdeckel festziehen.

15 Schließen Sie die Tankklappe.

Austausch: Kraftstofffilter – VW Golf 4. AUTODOC-Experten empfehlen:

- Bevor Sie starten, schalten Sie die Zündung mehrmals ein und aus. Dies sollte getan werden, um die Kraftstoffpumpe zu aktivieren, damit sie Kraftstoff durch das Kraftstoffsystem pumpt.

16 Lassen Sie den Motor ein paar Minuten laufen. Dies ist notwendig, um sicherzustellen, dass die Komponente ordnungsgemäß funktioniert.

17 Den Motor abstellen.

Austausch: Kraftstofffilter – VW Golf 4. Fachleute empfehlen:

- Um die Umwelt zu schützen, stellen Sie sicher, dass Sie die benutzten Filter an speziellen Rücknahmestellen entsorgen.

GUT GEMACHT!

WEITERE TUTORIALS ANSEHEN

AUTODOC — TOP QUALITÄT UND PREISWERTE AUTOTEILE ONLINE

EINE GROSSE AUSWAHL AN ERSATZTEILEN FÜR IHR AUTO

KAUFEN SIE ERSATZTEILE FÜR VW-AUTOS

KRAFTSTOFFFILTER: EINE GROSSE AUSWAHL

WÄHLEN SIE ERSATZTEILE FÜR VW GOLF 4-AUTOS

KRAFTSTOFFFILTER FÜR VW-AUTOS: JETZT ZUGREIFEN

KRAFTSTOFFFILTER FÜR VW GOLF 4-AUTOS: DIE BESTEN SCHNÄPPCHEN UND ANGEBOTE

ⓘ HAFTUNGSAUSSCHLUSS:

Das Dokument beinhaltet nur allgemeine Empfehlungen die hilfreich für Sie sein können, wenn Sie Reparatur- oder Ersatzmaßnahmen durchführen. AUTODOC haftet nicht für Verluste, Verletzungen, Schäden am Eigentum, die während des Reparatur- oder Ersatzprozesses durch eine fehlerhafte Anwendung oder eine Fehlinterpretation der bereitgestellten Informationen auftreten.

AUTODOC haftet nicht für irgendwelche möglichen Fehler und Unsicherheiten dieser Anleitung. Die Informationen werden nur für informative Zwecke bereitgestellt und können Anweisungen von einem Spezialisten nicht ersetzen.

AUTODOC haftet nicht für die falsche oder gefährliche Verwendung von Geräten, Werkzeugen und Autoteilen. AUTODOC empfiehlt dringend, vorsichtig zu sein und die Sicherheitsregeln zu beachten, wenn Sie die Reparatur oder Ersatzmaßnahmen durchführen. Denken Sie daran: Die Verwendung von Autoteilen minderwertiger Qualität wird nicht garantieren, dass Sie das richtige Level an Verkehrssicherheit erreichen.

© Copyright 2021 – Alle Inhalte, insbesondere Texte, Fotografien und Grafiken sind urheberrechtlich geschützt. Alle Rechte, einschließlich der Vervielfältigung, Veröffentlichung, Bearbeitung und Übersetzung, bleiben vorbehalten, AUTODOC GmbH.