Wie BMW E92 Bremsbeläge vorne wechseln - Schritt für Schritt Anleitung

VIDEO-TUTORIAL

ⓘ Wichtig!

Dieser Ablauf des Austauschs kann für folgende Fahrzeuge benutzt werden: BMW 3 (E90) 325 i, BMW 3 (E90) 325 i xDrive, BMW 3 (E90) 325 xi, BMW 3 (E90) 330 i, BMW 3 (E90) 330 i xDrive, BMW 3 (E90) 330 xi, BMW 3 Convertible (E93) 325 i, BMW 3 Convertible (E93) 330 i, BMW 3 Coupe (E92) 325 i, BMW 3 Coupe (E92) 325 i xDrive, BMW 3 Coupe (E92) 325 xi, BMW 3 Coupe (E92) 330 i, BMW 3 Coupe (E92) 330 i xDrive, BMW 3 Coupe (E92) 330 xi, BMW 3 Touring (E91) 325 i, BMW 3 Touring (E91) 325 i xDrive, BMW 3 Touring (E91) 325 xi, BMW 3 Touring (E91) 330 i, BMW 3 Touring (E91) 330 i xDrive, BMW 3 Touring (E91) 330 xi, BMW 5 (E60) 525 i, BMW 5 (E60) 530 i, BMW 5 (F10) 523 i, BMW 5 (F10) 528 i, BMW 5 (F10) 530 i, BMW 5 Touring (E61) 525 i, BMW 5 Touring (F11) 523 i, BMW 5 Touring (F11) 528 i, BMW 5 Touring (F11) 530 i

---

Die Schritte können je nach Fahrzeugdesign leicht variieren.

AUSTAUSCH: BREMSBELÄGE – BMW E92. WERKZEUGE, DIE SIE EVENTUELL BENÖTIGEN:

- Drahtbürste
- Bremsenreiniger
- Anti-Quietsch-Paste
- Kupferpaste
- Sechskant-Bit Nr. H7
- Impact-Nuss für Felgen Nr. 17
- Bremskolbenrücksteller
- Ratschenschlüssel
- Drehmomentschlüssel
- Brechstange
- Kotflügelschoner
- Unterlegkeil

Austausch: Bremsbeläge – BMW E92. AUTODOC-Experten empfehlen:

- Führen Sie den Ersatz der Bremsbeläge als kompletten Satz für jede Achse durch. Dies sichert ein effektives Bremsen.
- Der Austauschvorgang ist für alle Bremsbeläge an der gleichen Achse identisch.
- Alle Arbeiten sollten bei abgestelltem Motor ausgeführt werden.

AUSTAUSCH: BREMSBELÄGE – BMW E92. EMPFOHLENE ABFOLGE DER ARBEITSSCHRITTE:

1

Öffnen Sie die Haube.

2

Verwenden Sie eine Kotflügel-Schutzabdeckung, um Schäden an der Lackierung und den Kunststoffteilen des Autos zu verhindern.

3

Entfernen Sie die Wischerarm-Abdeckung.

4

Schrauben Sie die Kappe des Bremsflüssigkeitsausgleichsbehälters ab.

5

Sichern Sie die Räder mit Hilfe von Unterlegkeilen.

6

Lösen Sie die Radhalterungsschrauben. Verwenden Sie eine Schlagnuss für Felgen # 17.

7

Heben Sie die Vorderseite des Autos und sichern auf Stützen.

8

Schrauben Sie die Radbolzen heraus.

AUTODOC empfiehlt:

- Achtung! Um Verletzungen zu vermeiden, halten Sie das Rad fest, während Sie die Befestigungsschrauben herausschrauben. BMW E92

9

Nehmen Sie das Rad ab.

10

Entfernen Sie die Staubschutzkappen der Bremssattel-Führungsstifte. Benutzen Sie ein Brecheisen.

11

Schrauben Sie die Befestigung des Bremssattels ab. Verwenden Sie Inbusschlüssel Nr. H7. Verwenden Sie einen Ratschenschlüssel.

12

Verteilen Sie die Bremsbeläge. Benutzen Sie ein Brecheisen.

13

Lösen Sie die Bremssattel-Haltefeder. Benutzen Sie ein Brecheisen.

14

Entfernen Sie den Bremssattel.

Austausch: Bremsbeläge – BMW E92. AUTODOC empfiehlt:

- Binden Sie die Zange an die Aufhängung oder an den Körper mit einem Draht, ohne den Bremsschlauch zu trennen, um eine Entspannung des Bremssystems zu verhindern.
- Stellen Sie sicher, dass der Bremssattel nicht am Bremsschlauch hängt.
- Betätigen Sie nicht das Bremspedal, nachdem der Bremssattel entfernt wurde. Infolgedessen kann der Kolben aus dem Bremszylinder herausfallen und ein Bremsflüssigkeitsleck, sowie eine Druckentlastung können auftreten.
- Bremssattelhalter, Bremssattelführungsstifte und Manschetten prüfen. Säubern Sie diese. Bei Bedarf ersetzen.

15

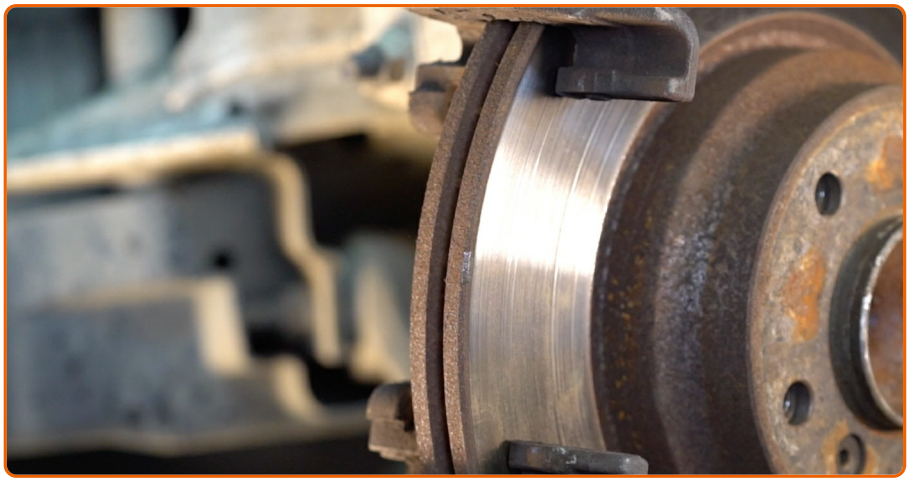

Entfernen Sie die Bremsbeläge.

Austausch: Bremsbeläge – BMW E92. Tipp:

- Messen Sie die Bremsscheibendicke. Bei Erreichen der Verschleißgrenze muss das Teil ersetzt werden.

16

Behandeln Sie den Bremssattel-Kolben. Benutzen Sie einen Bremsenreiniger.

AUTODOC empfiehlt:

- Austausch: Bremsbeläge – BMW E92. Lassen Sie einige Minuten nach dem Auftragen des Sprays verstreichen.

17

Drücken Sie den Bremssattelkolben rein. Verwenden Sie den Bremskolbenrücksteller.

18

Säubern Sie die Halterung des Bremssattels. Benutzen Sie eine Drahtbürste. Benutzen Sie einen Bremsenreiniger.

Austausch: Bremsbeläge – BMW E92. Tipp von AUTODOC:

- Warten Sie einige Minuten nachdem Sie das Spray aufgebracht haben.

19

Behandeln Sie die Bremsbeläge in dem Bereich, wo ihre Oberfläche mit dem Bremssattelhalter in Berührung tritt. Benutzen Sie eine Anti-Quietsch-Paste.

Austausch: Bremsbeläge – BMW E92. Fachleute empfehlen:

- Stellen Sie sicher, dass die Plattenoberfläche vor der Installation der Beläge sauber ist.

20

Bauen Sie die neuen Bremsbeläge ein.

Austausch: Bremsbeläge – BMW E92. Tipp von AUTODOC-Experten:

- Stellen Sie sicher, dass die Beläge mit Verkleidungen installiert werden, die der Scheibe gegenüberliegen.

21

Installieren Sie den Bremssattel und fixieren Sie diesen. Verwenden Sie Inbusschlüssel Nr. H7. Verwenden Sie einen Drehmomentschlüssel. Ziehen Sie ihn mit 35 Nm Drehmoment fest.

22

Installieren Sie die Staubschutzkappen der Bremssattel-Führungsstifte.

23

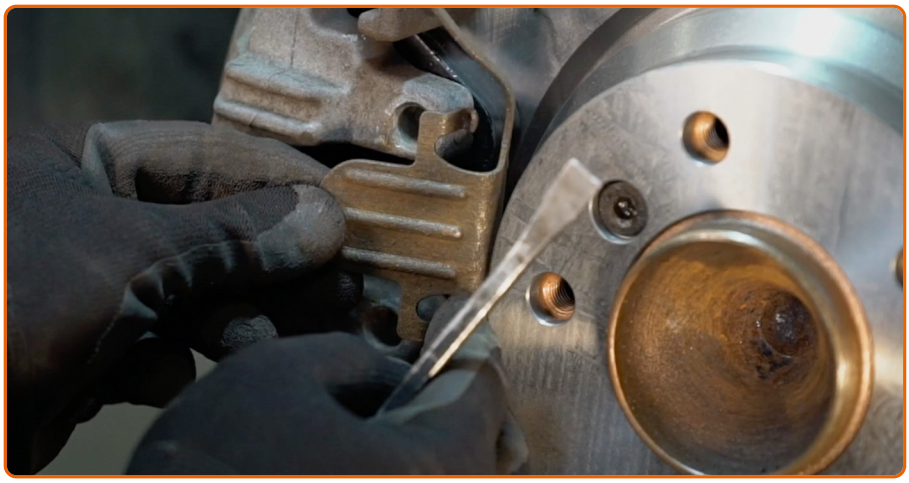

Bauen Sie die Bremssattel-Haltefeder ein.

24

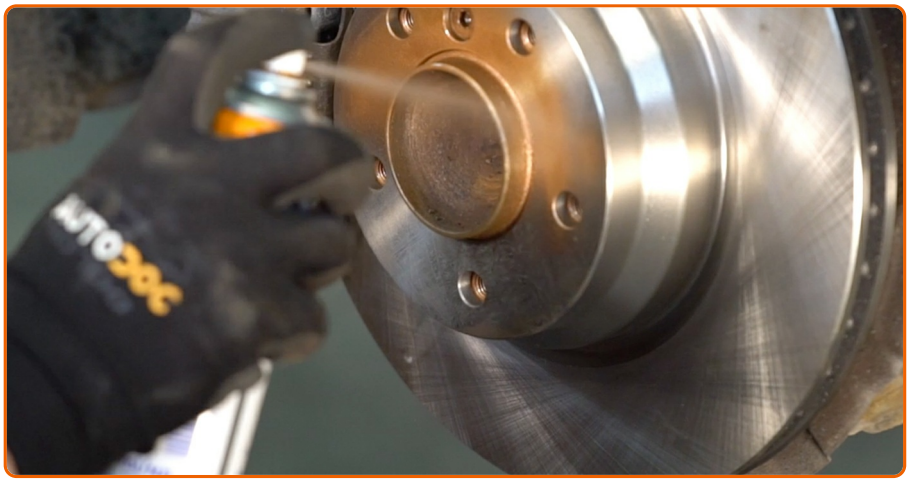

Behandeln Sie die Oberfläche, an der die Bremsscheibe die Felge berührt. Benutzen Sie ein Kupferschmiermittel.

25

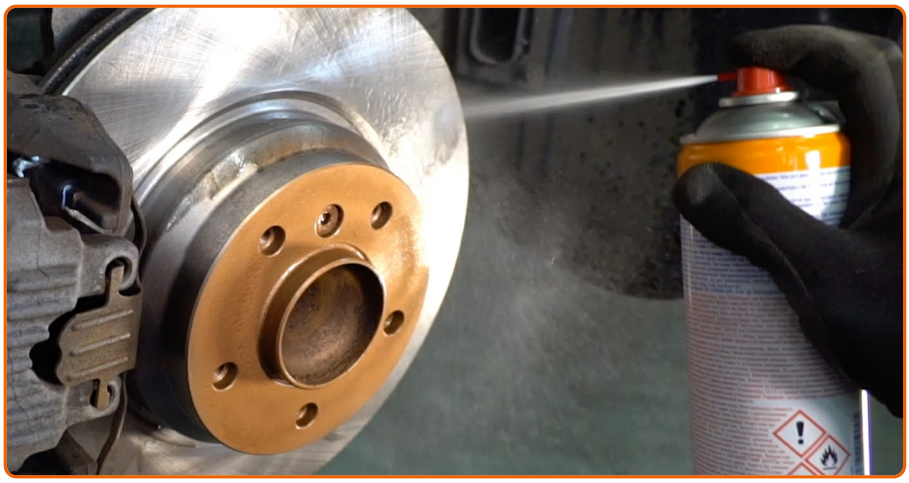

Die Bremsscheibenoberfläche reinigen. Benutzen Sie einen Bremsenreiniger.

AUTODOC empfiehlt:

- Austausch: Bremsbeläge – BMW E92. Lassen Sie einige Minuten nach dem Auftragen des Sprays verstreichen.

26

Bringen Sie das Rad an.

Austausch: Bremsbeläge – BMW E92. AUTODOC empfiehlt:

- Um Verletzungen zu vermeiden, halten Sie beim Schrauben der Befestigungsschrauben das Rad fest.

27

Schrauben Sie die Radbolzen fest. Verwenden Sie eine Schlagnuss für Felgen # 17.

28

Senken Sie das Auto und ziehen Sie die Radschrauben über Kreuz an. Verwenden Sie einen Drehmomentschlüssel. Ziehen Sie ihn mit 120 Nm Drehmoment fest.

29

Entfernen Sie den Wagenheber sowie die Unterlegkeile.

AUTODOC empfiehlt:

- Wichtiger Hinweis! Austausch: Bremsbeläge – BMW E92. Prüfen Sie den Bremsflüssigkeitsstand im Behälter und füllen Sie gegebenenfalls nach.

30

Schrauben Sie die Kappe des Ausgleichsbehälters für die Bremsflüssigkeit fest.

AUTODOC empfiehlt:

- BMW E92 – Betätigen Sie das Bremspedal bei abgestelltem Motor mehrmals, bis Sie den sich aufbauenden Gegendruck spüren.

31

Bringen Sie die Wischerarm-Abeckung an.

32

Entfernen Sie die Kotflügel-Abdeckung.

33

Schließen Sie die Haube.

Austausch: Bremsbeläge – BMW E92. AUTODOC-Experten empfehlen:

- Für 150-200 km nach dem Austausch der Bremsbeläge reibungslos fahren. Vermeiden Sie unnötige und scharfe Bremsen bis zum Anschlag.

FANDEN SIE DIESE ANWEISUNG HILFREICH?

JA NEIN

WERDEN SIE MITGLIED DES AUTODOC CLUBS!

AUTODOC — TOP QUALITÄT UND PREISWERTE AUTOTEILE ONLINE

MOBILE AUTODOC APP: TOLLE ANGEBOTE UND BEQUEMES EINKAUFEN

EINE GROSSE AUSWAHL AN ERSATZTEILEN FÜR IHR AUTO

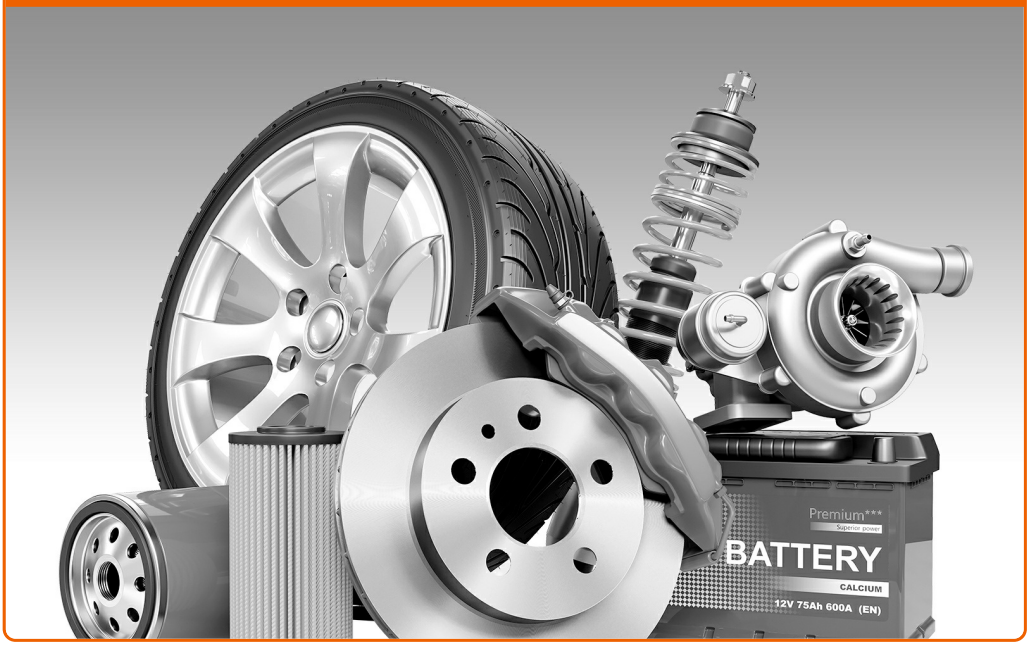

KAUFEN SIE ERSATZTEILE FÜR BMW-AUTOS

BREMSBELÄGE: EINE GROSSE AUSWAHL

WÄHLEN SIE ERSATZTEILE FÜR BMW E92-AUTOS

BREMSBELÄGE FÜR BMW-AUTOS: JETZT ZUGREIFEN

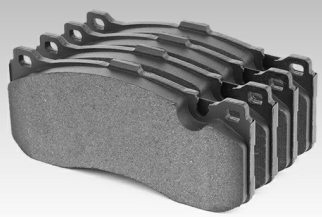

BREMSBELÄGE FÜR BMW E92-AUTOS: DIE BESTEN SCHNÄPPCHEN UND ANGEBOTE

ⓘ Haftungsausschluss:

Das Dokument beinhaltet nur allgemeine Empfehlungen die hilfreich für Sie sein können, wenn Sie Reparatur- oder Ersatzmaßnahmen durchführen. AutoDoc haftet nicht für Verluste, Verletzungen, Schäden am Eigentum, die während des Reparatur- oder Ersatzprozesses durch eine fehlerhafte Anwendung oder eine Fehlinterpretation der bereitgestellten Informationen auftreten.

AutoDoc haftet nicht für irgendwelche möglichen Fehler und Unsicherheiten dieser Anleitung. Die Informationen werden nur für informative Zwecke bereitgestellt und können Anweisungen von einem Spezialisten nicht ersetzen.

AutoDoc haftet nicht für die falsche oder gefährliche Verwendung von Geräten, Werkzeugen und Autoteilen. AutoDoc empfiehlt dringend, vorsichtig zu sein und die Sicherheitsregeln zu beachten, wenn Sie die Reparatur oder Ersatzmaßnahmen durchführen. Denken Sie daran: Die Verwendung von Autoteilen minderwertiger Qualität wird nicht garantieren, dass Sie das richtige Level an Verkehrssicherheit erreichen.

© Copyright 2018 – Alle Inhalte, insbesondere Texte, Fotografien und Grafiken sind urheberrechtlich geschützt. Alle Rechte, einschließlich der Vervielfältigung, Veröffentlichung, Bearbeitung und Übersetzung, bleiben vorbehalten, Autodoc GmbH.